Wydawnictwa seryjne i czasopisma naukowe

Acta Entomologica Silesiana

Czasopismo Śląskiego Towarzystwa Entomologicznego, afiliowane przy Muzeum Górnośląskim w Bytomiu, które zostało jego współwydawcą w 2016 roku. Prace publikowane są na bieżąco w wersji elektronicznej, wersja drukowana ukazuje się raz w roku.

Acta Geographica Silesiana

Recenzowane czasopismo naukowe wydawane od 2007 roku przez Wydział Nauk o Ziemi a obecnie przez Instytut Nauk o Ziemi Uniwersytetu Śląskiego. Jest interdyscyplinarnym czasopismem w formule Open Access, poświęconym zagadnieniom z zakresu nauk o Ziemi (geografia fizyczna, geografia społeczno-ekonomiczna, geologia) oraz ekologii.

Zobacz: numery dostępne online

Annals of the Upper Silesian Museum in Bytom. Entomology
Rocznik Muzeum Górnośląskiego w Bytomiu. Entomologia

Międzynarodowe czasopismo naukowe poświęcone wszystkim aspektom entomologii. Od tomu 26 (rok 2017) czasopismo ukazuje się również w wersji online, a artykuły naukowe, które obecnie publikowane są w języku angielskim, są dostępne bezpłatnie na licencji Creative Commons.

Zobacz: artykuły dostępne online

Annals of the Upper Silesian Museum in Bytom. Natural History
Rocznik Muzeum Górnośląskiego w Bytomiu. Przyroda

Międzynarodowe czasopismo naukowe poświęcone wszystkim aspektom historii naturalnej; publikuje przede wszystkim materiały źródłowe, takie jak opis zbiorów muzealnych i instytutowych oraz artykuły dotyczące historii czy metodologii nauk przyrodniczych. Seria Przyroda wydawana jest regularnie w wersji online oraz jeden tom raz do roku w wersji drukowanej. Artykuły naukowe publikowane online są dostępne bezpłatnie na licencji Creative Commons.

Zobacz: artykuły dostępne online

Monographs of the Upper Silesian Museum

Seria Wydawnicza „Monographs of the Upper Silesian Museum” to międzynarodowe czasopismo Muzeum Górnośląskiego w Bytomiu poświęcone wszystkim dziedzinom szeroko rozumianej historii naturalnej (biologii, geologii i paleontologii).

Ptaki Śląska

Czasopismo „Ptaki Śląska” (w latach 1982-1984 pn. „Dolina Baryczy”) to rocznik, w którym publikowane są oryginalne prace naukowe z dziedziny biologii, ekologii, rozmieszczenia i liczebności ptaków z obszaru Śląskiego Regionu Ornitologicznego oraz terenów sąsiednich. Od roku 2016 współwydawane przez Górnośląskie Koło Ornitologiczne oraz Muzeum Górnośląskie w Bytomiu.

Zobacz: strona domowa czasopisma i numery dostępne online

Silesian Natural History Monographs

Recenzowane czasopismo anglojęzyczne, prezentujące monograficznie ujmowane wyniki badań naukowych z zakresu szeroko rozumianych nauk przyrodniczych (zwłaszcza nauk biologicznych, o Ziemi, rolniczych, ogrodniczych, leśnych) oraz historii nauk przyrodniczych. Czasopismo wydawane przez stowarzyszenie naukowe Instytut Tarnogórski i Muzeum. Dotychczas ukazał się jeden tom.

Galeria




AGS
Acta Geographica
Silesiana
14/4 (40)

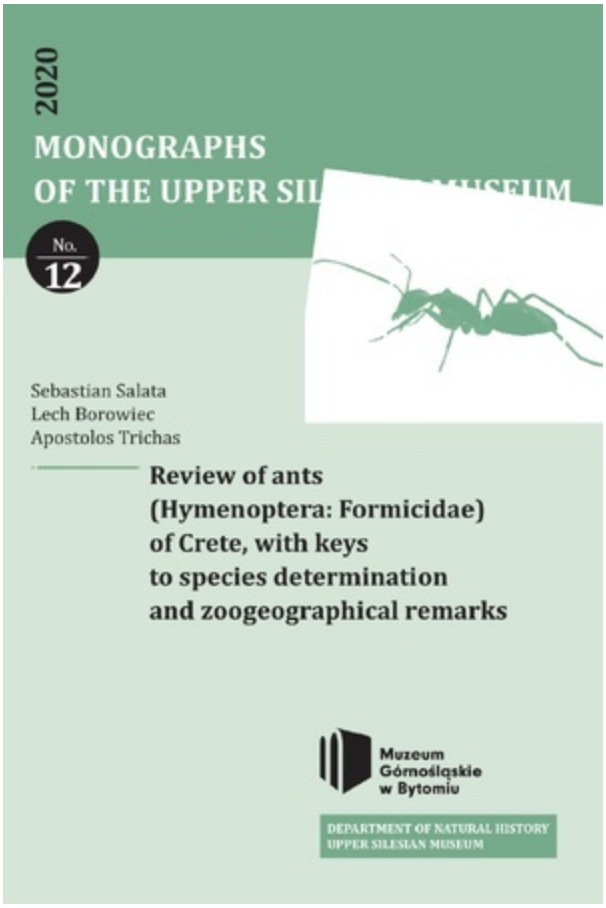
2020
MONOGRAPHS
No.
12
Sebastian Salata
Lech Borowiec
Apostolos Trichas
Review of ants
(Hymenoptera: Formicidae)
of Crete, with keys
to species determination
and zoogeographical remarks
Muzeum
Górnośląskie
w Bytomiu
DEPARTMENT OF NATURAL HISTORY
UPPER SILESIAN MUSEUM

Ptaki Śląska 25
Birds of Silesia



2018
Górnośląskie Koło Ornitologiczne
Upper Silesian Ornithological Society

Muzeum Górnośląskie

2019

ANNALS OF THE UPPER SILESIAN MUSEUM IN BYTOM / ROCZNIK MUZEUM GÓRNOŚLĄSKIEGO W BYTOMIU

No. 28



Entomology
Entomologia

Muzeum Górnośląskie w Bytomiu

DEPARTMENT OF NATURAL HISTORY
UPPER SILESIAN MUSEUM

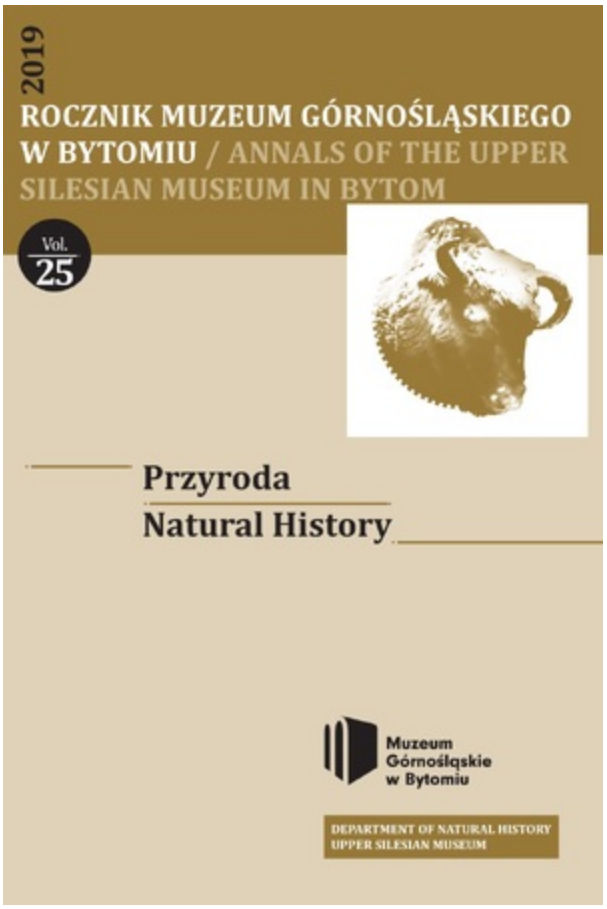
2019
ROCZNIK MUZEUM GÓRNOŚLĄSKIEGO
W BYTOMIU / ANNALS OF THE UPPER
SILESIAN MUSEUM IN BYTOM
Vol.
25
Przyroda
Natural History
Muzeum
Górnośląskie
w Bytomiu
DEPARTMENT OF NATURAL HISTORY
UPPER SILESIAN MUSEUM


Barbara Osiadacz & Roman Hałaj
Systematic review of aphids
(Hemiptera: Sternorrhyncha: Aphidomorpha)
of Poland
with host plant index
A monographic survey
Silesian Natural History Monographs
Vol. I
2010

Dodana: 7 lutego 2025 11:11 Zmodyfikowana: 9 czerwca 2025 12:22