Beskidzki rezerwat przyrody Madohora powiększony

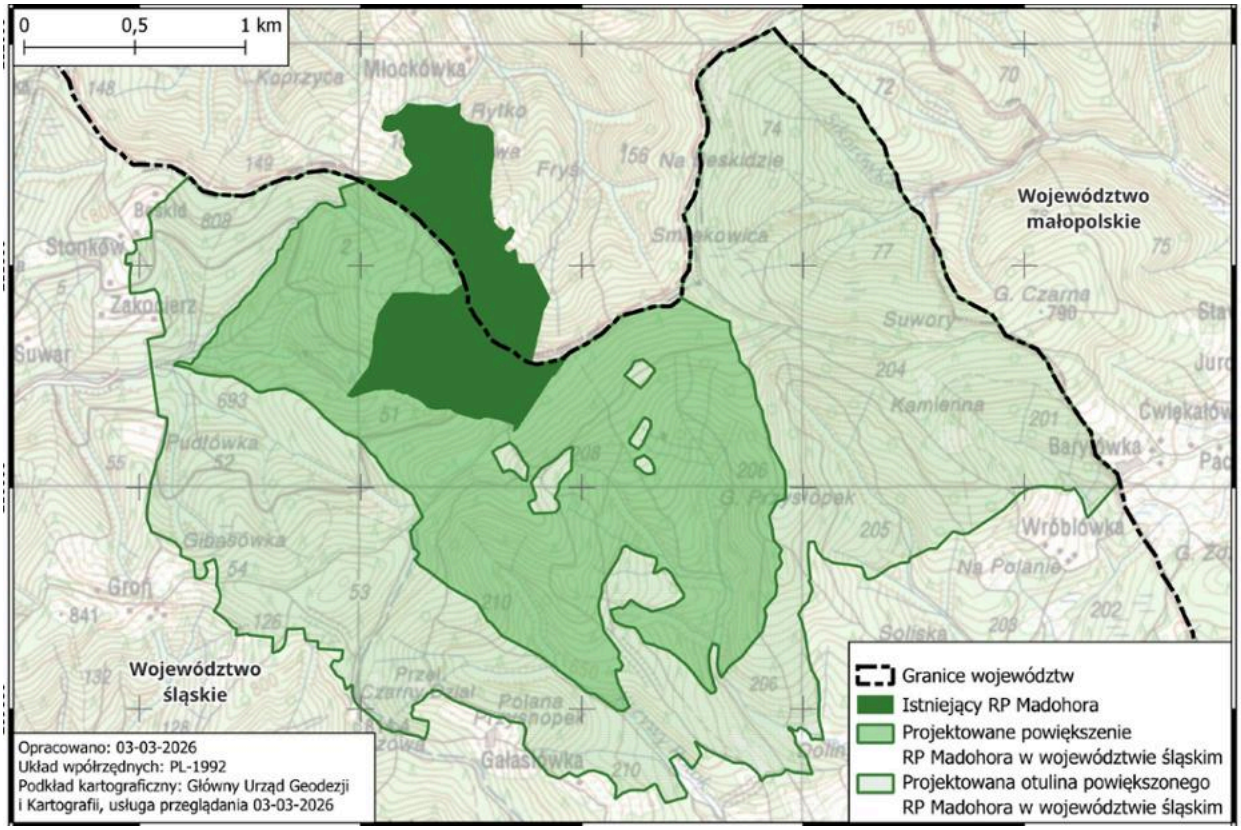

11 czerwca br. podpisano zarządzenie o powiększeniu rezerwatu w woj. śląskim do blisko 300 ha

11 czerwca br. Regionalna Dyrektor Ochrony Środowiska w Katowicach podpisała zarządzenie powiększające rezerwat przyrody Madohora w Beskidzie Małym. W części województwa śląskiego jego powierzchnia wzrosła z 33 ha do blisko 300 ha. Dodatkowo wyznaczono otulinę o powierzchni 525,44 ha, której celem jest ograniczenie negatywnego oddziaływania czynników zewnętrznych. Rezerwat przyrody Madohora został utworzony w 1960 r. i znajduje się na terenie województw śląskiego i małopolskiego, w granicach nadleśnictw Jeleśnia i Andrychów.

Powiększenie rezerwatu ma na celu skuteczniejsze zabezpieczenie unikalnych walorów przyrodniczych Beskidu Małego oraz dostosowanie przepisów do aktualnych wymogów prawnych. Rozszerzeniu uległ również cel ochrony rezerwatu, ze szczególnym uwzględnieniem siedlisk dużych ssaków drapieżnych - wilka, rysia i niedźwiedzia. Wyniki wieloletnich badań i monitoringów wskazują, że obszar ten stanowi jedno z kluczowych miejsc rozrodu wilka i rysia w Beskidzie Małym.

Nowe granice rezerwatu obejmują również dobrze zachowane siedliska przyrodnicze, w tym górskie bory świerkowe i kwaśne buczyny, a także liczne formy przyrody nieożywionej, takie jak wychodnie i schroniska skalne. Istotnym elementem ochrony są także zasoby wodne – górne odcinki potoków Dusica, Krzywy Potok i Kocierzanka wraz z ich zlewniami. Na tym obszarze występuje również rzadki gatunek paproci – nerecznica pośrednia.

Powiększenie rezerwatu poprzedziły analizy przyrodnicze, oględziny terenowe i konsultacje społeczne. Podstawą działań był wniosek Klubu Przyrodników złożony w lipcu 2024 r. w ramach projektu „Rezerwaty przyrody – czas na comeback!”, a także wyniki wieloletnich badań naukowych i monitoringu gatunków chronionych.

Źródło i grafika ilustracyjna: strona RDOŚ Katowice – Beskidzki rezerwat przyrody Madohora w województwie śląskim powiększony

Dodana: 22 czerwca 2026 10:10 Zmodyfikowana: 22 czerwca 2026 10:15